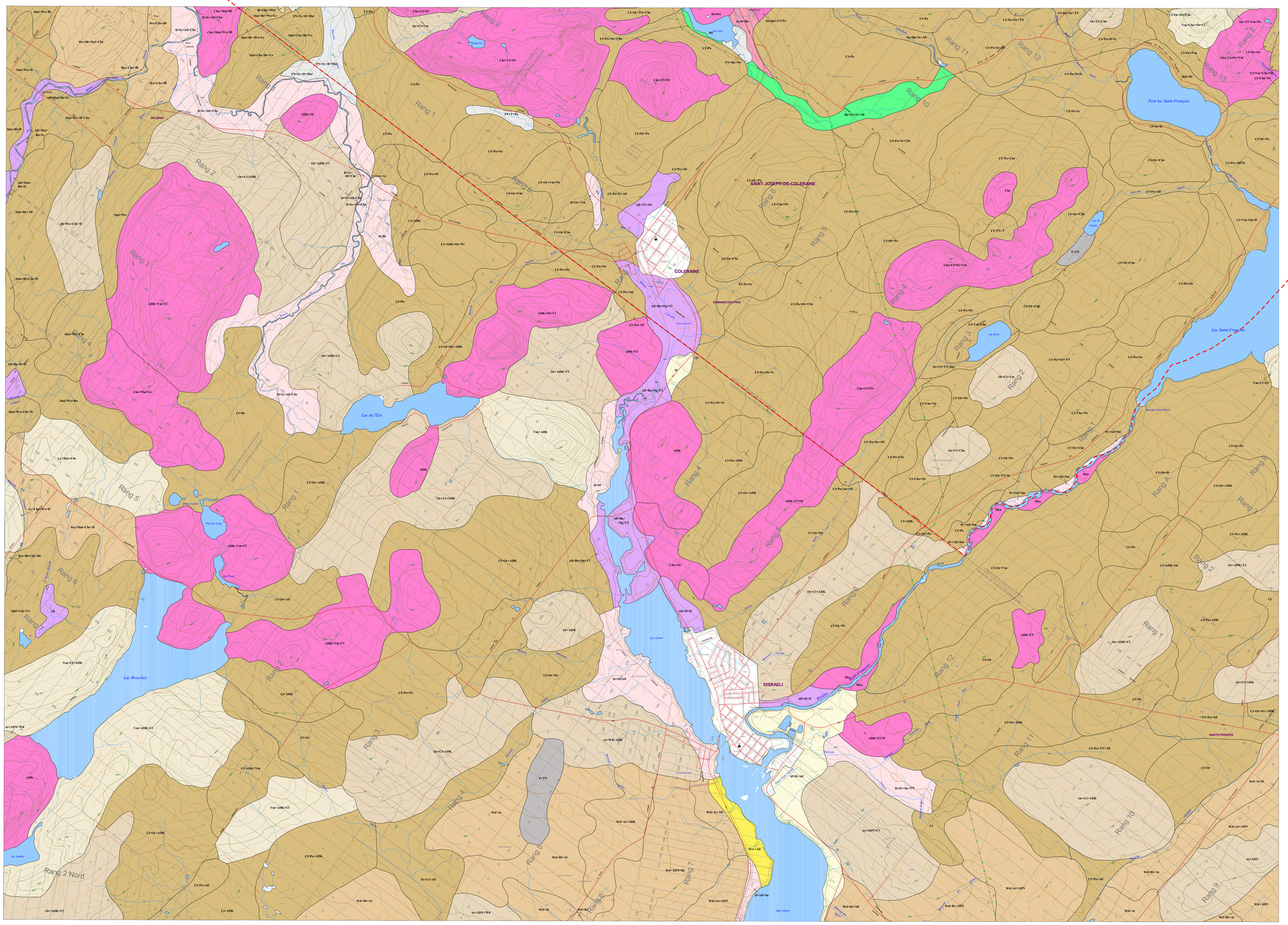

Légende

- Limite de comté

Compléments à la topographie - Point
- Bâtiment
- Mine à ciel ouvert
- Flèche

Réseau routier - Point
- Pont

Infrastructures - Point
- Pylone
- Tour

Hydrographie - Ligne
- Réseau hydrographique
- Milieu humide
- Complément au Réseau hydrographique

Réseau routier - Ligne
- Réseau routier
- Autoroutes
- Complément au Réseau routier

Infrastructures - Ligne
- Voie ferrée
- Ligne de transport d'énergie
- Autres

Courbes de niveau - Ligne
- Courbes maîtresses
- Courbes intermédiaires

Pédologie - Surface

=== SOLS SABLEUX ===
- Sf Saint-François loam sableux grossier à sable grossier loameux
- Wtv Wottonville loam à loam limoneux

=== SOLS GRAVELEUX ===
- D Danby loam sableux à sable loameux
- D Danby loam sableux grossier à sable loameux
- Pr Palmer loam sableux
- Is Inverness loam

=== SOLS LOAMEUX ===
- Bu Bullard loam limoneux ou loam sableux fin

=== SOLS ISSUS DE DÉPÔTS DE TILLS ===
- Le Leeds loam à loam sableux
- Vm Vimy loam
- Vm Vimy loam
- At Ascot loam sableux
- Bl Blandford loam
- Bl Blandford loam à loam sableux
- Or Orford loam
- Or Orford loam
- Wd Weedon loam sableux à loam
- Wo Woodbridge loam à loam sableux
- Cl Coleraine loam
- Cl Coleraine loam
- Mai Sainte-Marie loam sableux à loam
- Mai Sainte-Marie loam à loam sableux
- Po Provençal organique
- Po Provençal loam ou organique

=== SOLS ORGANIQUES ===
- TN Terres noires
- TN Terres noires
- T Tourbes
- T Tourbes

=== SOLS DIVERS ===
- All Alluvions non différenciées à texture variable
- All Alluvions non différenciées à texture variable
- ADK Terrain Adstock
- Che Terrain Chester
- Che Terrain Chester
- Dechet Déchets
- Msa Terrain Maras
- URB Zones urbaines

Hydrographie - Surface
- Réseau hydrographique
- Milieu humide
- Complément au Réseau hydrographique

Les limites de comtés (voir : informations concernant la pédologie)

Topographie : Service de la cartographie,
Ministère des Ressources Naturelles du Québec
Pédologie (fichiers numériques) :
Direction des ressources informationnelles, MAPAQ
Institut de recherche et de développement en agroenvironnement

Cette carte a été réalisée à l'aide du progiciel GIRMA (Gestion Intégrée des Ressources en Milieu Agricole) développé par la Direction des Ressources Informationnelles du MAPAQ

Échelle : 1:20000

400 0 400 800 Mètres

Équidistance des courbes de niveau 10 mètres

Projection transverse de Mercator Modifiée (MTM)
Surface de référence ellipsoïde GRS80.
Système de référence géodésique Datum nord-américain 1983 (NAD 83).

Signification des couleurs des cartes pédologiques

Matériaux du sol	Variation de l'état de drainage		
	EXCESSIF	À	TRÈS MAUVAIS
Tills	brun pâle	à	brun foncé
Graviers	rose	à	rouge foncé
Sables	jaune très pâle	à	jaune brun
Limons	vert pâle	à	vert olive
Argiles	bleu pâle	à	bleu très foncé
Terres noires	gris pâle		
Tourbes	gris noirâtre		
Alluvions non différenciées	rose gris		
Affleurements rocheux	magenta		

INFORMATIONS CONCERNANT LA PÉDOLOGIE :

- Seules les séries de sols dominantes sont affichées dans la légende
- La donnée pédologique de cette carte à l'échelle 1 : 20 000 provient de l'acquisition en format numérique des études pédologiques originales, sans ajout de valeur. Ces études originales (cartes et rapports papier) ont été publiées par comtés à des années, auteurs et échelles différents (1: 20 000 à 1: 126 720). L'interprétation de cette carte devrait se faire en tenant compte de cette information.
- Les limites de comtés ont été conservées, l'utilisateur doit se référer à la carte des comtés en médaillon pour déterminer le rapport pédologique correspondant et ainsi obtenir la description détaillée des séries de sols présentes sur le feuillet.

N.B. Les unités cartographiques délimitées sur la carte se composent d'un seul nom (série) ou d'une séquence de plusieurs noms (maximum 4); ces noms sont inscrits suivant leur dominance respective.

À moins d'indication contraire et pour fins de calcul planimétrique, les pourcentages suivants ont été retenus :

A	=	100%
A + B	=	60% + 40%
A + B + C	=	50% + 30% + 20%
A + B + C + D	=	40% + 30% + 20% + 10%

irda Institut de recherche et de développement en agroenvironnement

Carte pédologique

Édition :
Institut de recherche et de développement en agroenvironnement (IRDA)
2700 rue Einstein, Québec,
P.Q. G1P 3W8
Tél : 418-643-2380
www.irda.qc.ca

Échelle : 1:20000

Feuillet

21E14201

Décembre 2008